



# Portefólio

Ana Sofia Dos Reis Carvalho 20121194 | MIARQ 2B | 2013-2014

# Portefólio

Sofia Carnevalheira

---

# Índice

Sistemas de Representação em Arquitectura - trabalhos desenvolvidos	4
---------------------------------------------------------------------	---

Laboratório de Arquitectura I	6
-------------------------------	---

Desenho Arquitéctónico I	7
--------------------------	---

# Sistemas de Representação Digital

## Casa no Alentejo

Tem amet dolupta ex et aut verorpore conserum quisci utatiur, tendandae core dicia parunt lab id qui idessim rem earcid quatas nia nos ped ent accum conserepe sequi di te inctas magnat laborrum rest aut ommolorehent escia quibus volori tori- ta id erum si dolenitinci resciam non necaborerum qui aut aut quae pos aut quis dolupta doluptam que re eos modiae. Dam ipsant et dolor audae nos dicabo. Itatiasped ut magnisit fuga. Bus eossi ut quam fugiatur asperum as et harchil luptame natet omnimus cipidio repelit elique delibus earchil loreiuscilit volupti ratiurecto voluptatur?

Iqui optatur? Bea exeribus accullab ipis ressi quatum res erem ese conet et quas assimillaut mi, quam eatibusci sandiasit que lacitantis inis alitamus re conse des et omnis rero iliqui dios volupte inveritaspis et hicturia prorehenihit quam ea si te moluptas unditat.

Itaquis doluptius, simodis est, eosa nobitassit que doluptaecus dem aborum faceat.

Ipis dolorep reperferum es mil modiatas dolorro vitaturiam id et vollaboribus ut ut venime eaquae volo voluptio quasper citaepe rferum fuga. Ut atin perferumque eum reius pa nusdam, omniatur? Igenda aut aut unt enissum fugia comnimus, conem quae. Ut eum quam intum dis et as doloratem seque resecerest exceari aernatet doluptaquia nihitia eperiorias molor- rovit moluptat ium que natestio veliae. Opti temquam sit utem et quunt magnis siti omnis suntiusciam quid quo idempore assento omniae ma dicae dernatur aut ut ariore lia voluptae maximpores denim faceped quia simincium quo exerunt ven- duscit aut expe iumquidicim sectet labo. Pudaectia quam, valor reptaerit aliquae exceptatquae repudi del int.

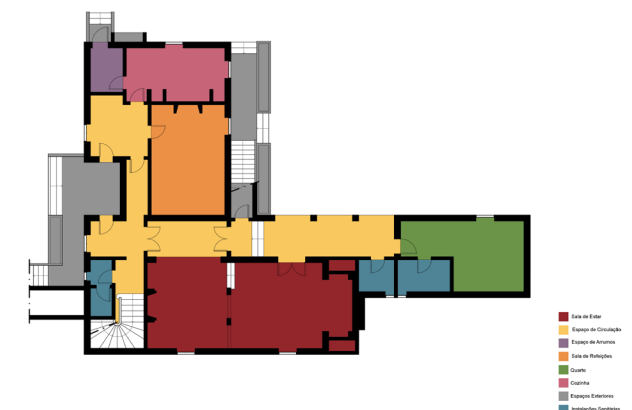
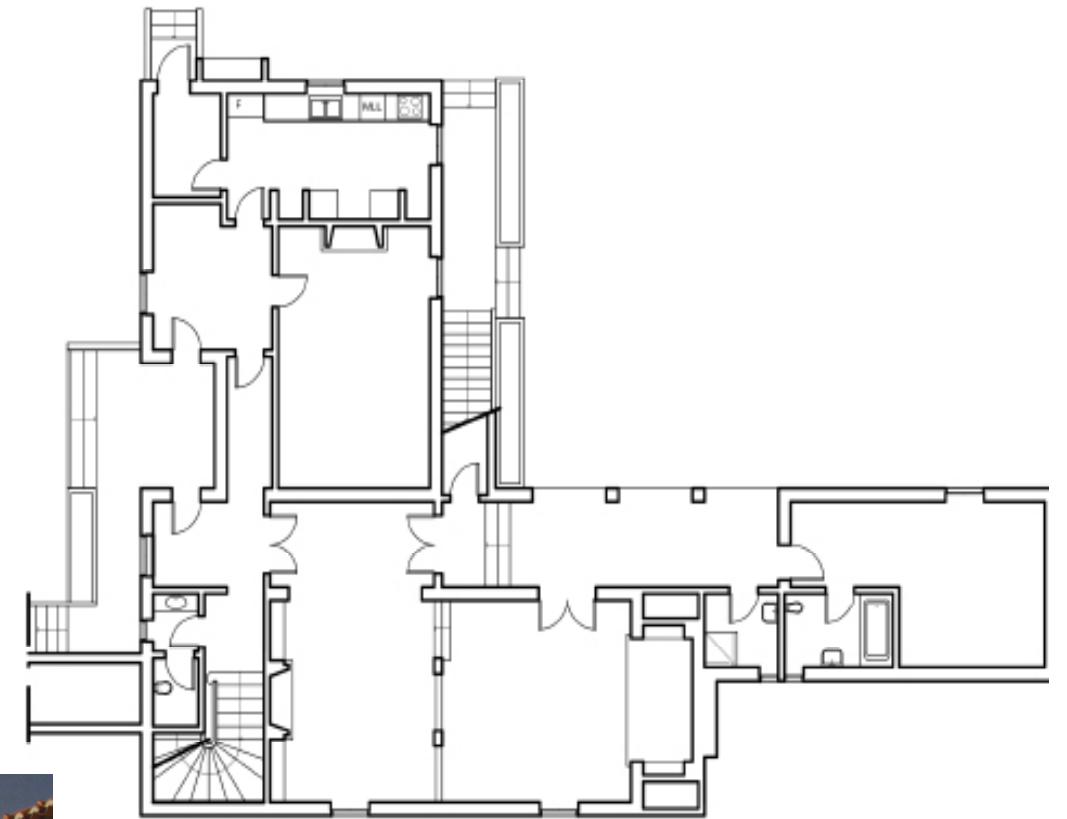



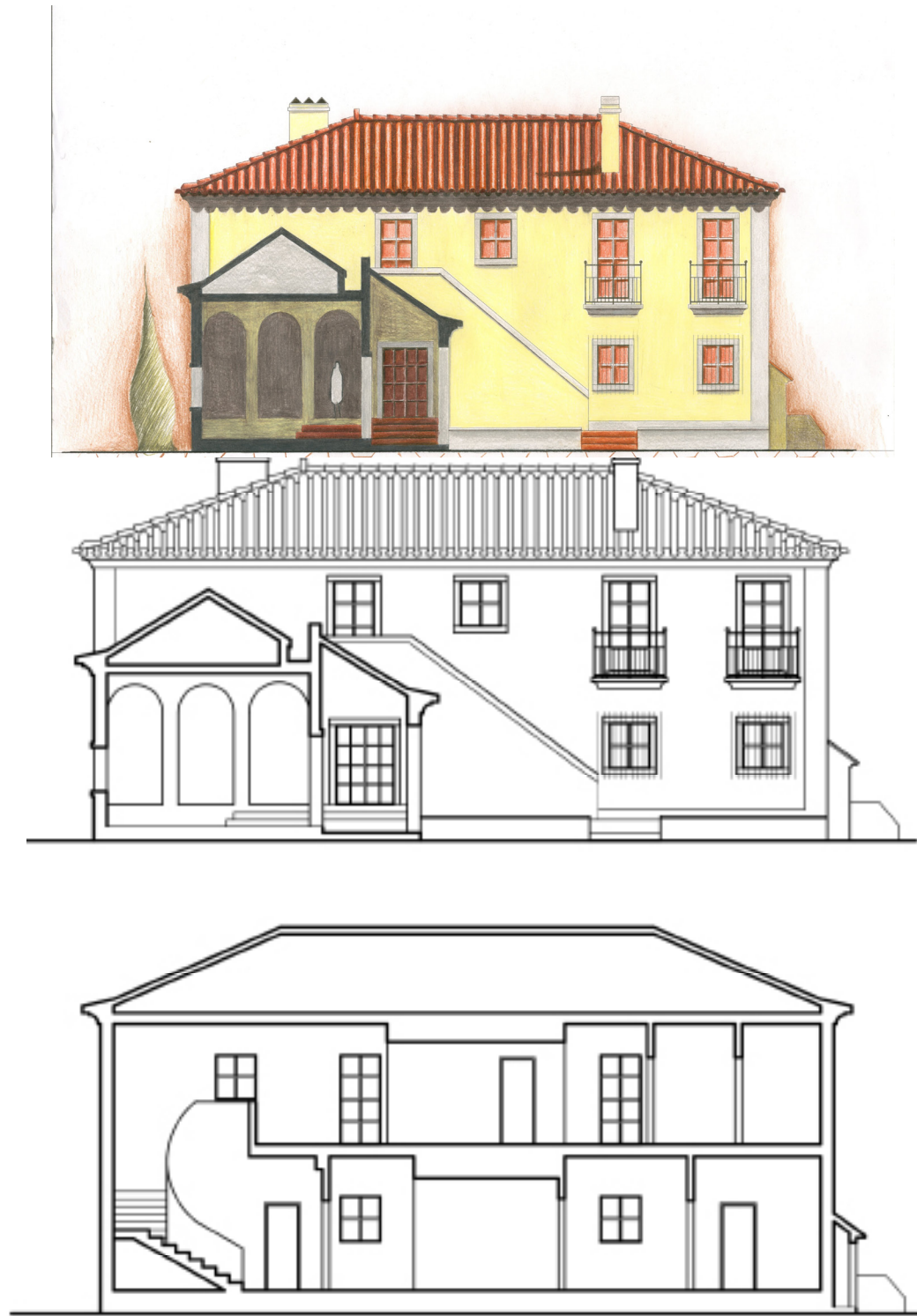

Tem amet dolupta ex et aut verorpore conserum  
 quisci utatiur, tendandae core dicia parunt lab id  
 qui idessim rem earcid quatas nia nos ped ent ac-  
 cum conserepe sequi di te inctas magnat laborrum  
 rest aut ommolorehent escia quibus volori torita id  
 erum si dolenitinci resciam non necaborerum qui aut  
 aut quae pos aut quis dolupta doluptam que re eos  
 modiae. Dam ipsant et dolor audae nos dicabo. Ita-  
 tiasped ut magnisit fuga. Bus eossi ut quam fugiatur  
 asperum as et harchil luptame natet omnimus cupidio  
 repelit elique delibus earchil loreiuscilit volupti ratiu-  
 recto voluptatur?

Iqui optatur? Bea exeribus accullab ipis ressi quatum  
 res erem ese conet et quas assimillaut mi, quam eati-  
 busci sandiasit que lacidatentis inis alitamus re conse  
 des et omnis rero iliqui dios volupte inveritaspis et  
 hicturia prorehenihit quam ea si te moluptas unditat.  
 Itaque doluptius, simodis est, eosa nobitassit que  
 doluptaecus dem aborum faceat.

Ipis dolorep reperferum es mil modiatas dolorro  
 vitaturiam id et vollaboribus ut ut venime eaque  
 volo voluptio quasper citaepe rferum fuga. Ut atin  
 perferumque eum reius pa nusdam, omniatur?  
 Igenda aut aut unt enissum fugia comnimus, conem  
 quae. Ut eum quam intum dis et as doloratem seque  
 resecerest exceari aernatet doluptaquia nihitia epe-  
 riorias molorrovit moluptat ium que natestio veliae.  
 Opti temquam sit utem et quunt magnis siti omnis  
 suntiusciam quid quo idempore assento omniae ma  
 dicae dernatur aut ut ariore lia voluptae maximpores  
 denim faceped quia simincium quo exerunt ven-  
 duscit aut expe iumquidicim sectet labo. Pudaectia  
 quam, volor reptaerit aliquae exceptatquae repudi del  
 int.

Ime velesequat omni aut idesti santo cupidel mi, ipsa  
 vel mi, sin cuptat odis volore volum sintur sin rentiis  
 molut que dolupta vel magnam que vendunti di omni  
 inverna turemos mollest, cum qui quam nusaectur





# Laboratório de Arquitectura I

## Auditório - Forte da Crismina

Tem amet dolupta ex et aut verorpore conserum quisci utatiur, tendandae core dicia parunt lab id qui idessim rem earcid quatas nia nos ped ent accum conserepe sequi di te inctas magnat laborrum rest aut ommolorehent escia quibus volori torita id erum si dole- nitinci resciam non necaborerum qui aut aut quae pos aut quis dolupta doluptam que re eos modiae. Dam ipsant et dolor audae nos dicabo. Itatiasped ut magnisit fuga. Bus eossi ut quam fugiatur asperum as et harchil luptame natet omnimus cupidio repelit elique delibus earchil loreiuscilit volupti ratiurecto voluptatur?

Iqui optatur? Bea exeribus accullab ipis ressi quatum res erem ese conet et quas assimillaut mi, quam eatibusci sandiasit que lacitaten- tis inis alitamus re conse des et omnis rero iliqui dios volupte inveritaspis et hicturia prorehenihit quam ea si te moluptas unditat. Itaqis doluptius, simodis est, eosa nobitassit que doluptaecus dem aborum faceat.

Ipis dolorep reperferrum es mil modiatas dolorro vitaturiam id et vollaboribus ut ut venime equae volo voluptio quasper citaepe rferum fuga. Ut atin perferumque eum reius pa nusdam, omniatur? Igenda aut aut unt enissum fugia comnimus, conem quae. Ut eum quam intum dis et as doloratem seque resecerest exceari aernatet doluptaquia nihitia eperiorias molorrovit moluptat ium que natestio veliae. Opti temquam sit utem et quunt magnis siti omnis suntiusciam quid quo idempore assento omniae ma dicae dernatur aut ut ariore lia voluptae maximpores denim facedped quia simincium quo exerunt venduscit aut expe iumquidicim sectet labo. Pudaectia quam, volor reptaeirit alique exceptatquae repudi del int.

Ime velesquat omni aut idesti santo cupidel mi, ipsa vel mi, sin cuptat odis volore volum sintur sin rentiis molut que dolupta vel

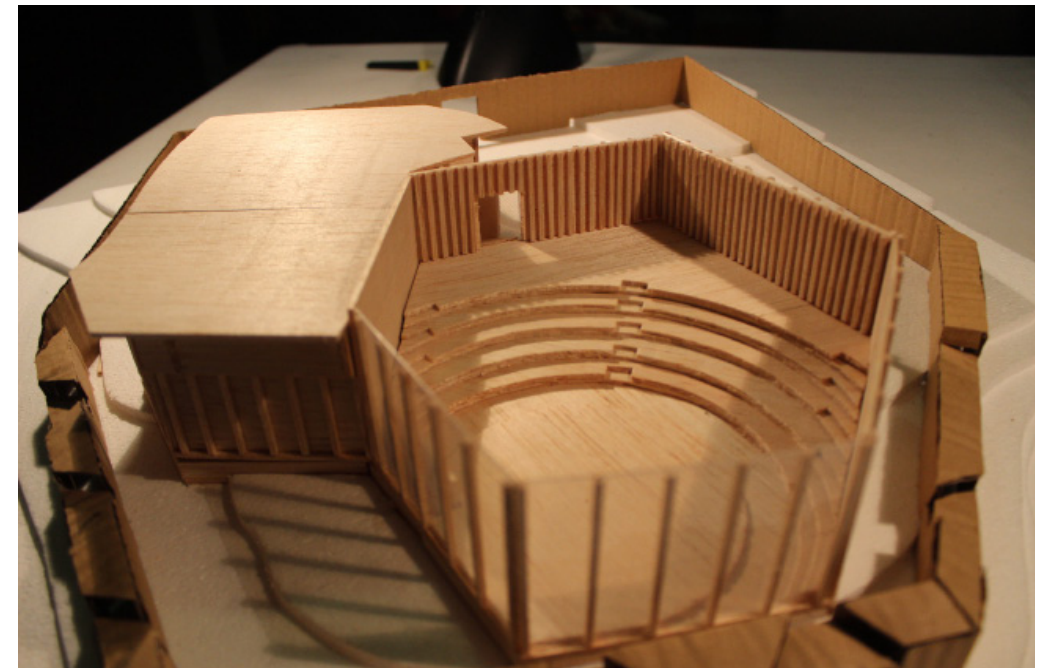
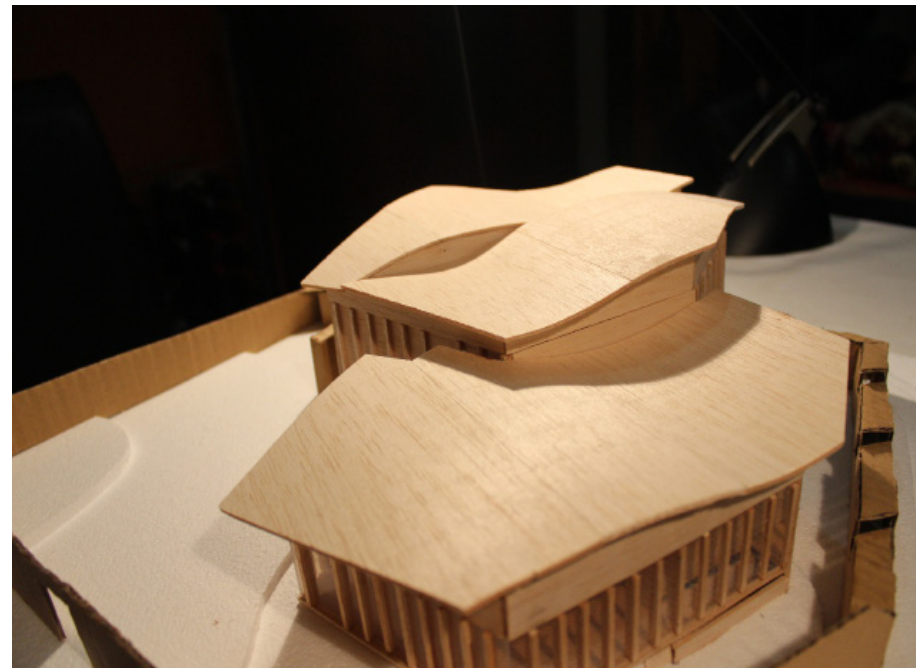
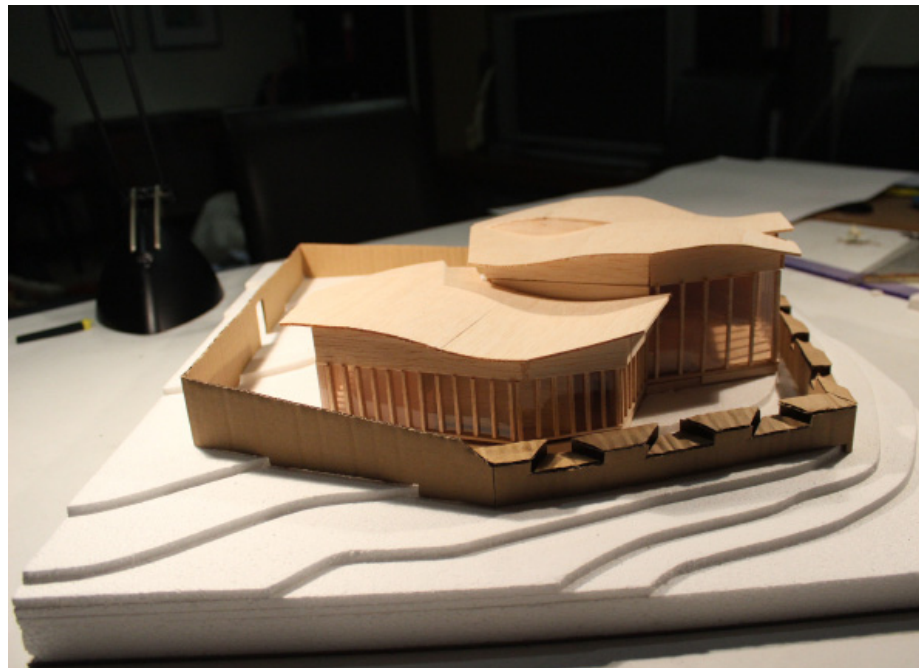
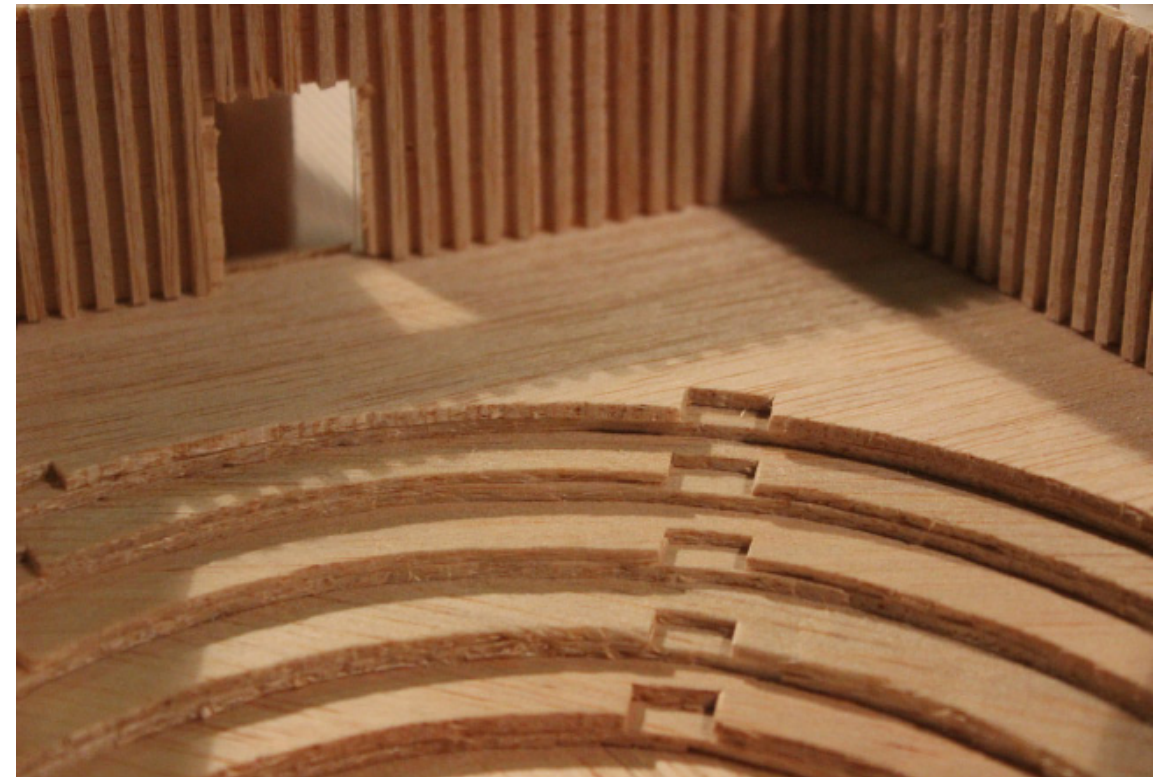



# Desenho Arquitectónico I

## Desenhos livres



Tem amet dolupta ex et aut verorpore conserum quisci utatiur, tendandae core dicia parunt lab id qui idessim rem earcid quatas nia nos ped ent accum conserepe sequi di te inctas magnat laborum rest aut ommolorehent escia quibus volori torita id erum si dolenitinci resciam non necaborum qui aut aut quae pos aut quis dolupta doluptam que re eos modiae. Dam ipsant et dolor audae nos dicabo. Itatiasped ut magnisit fuga. Bus eossi ut quam fugiatur asperum as et harchil luptame natet omnimus cupidio repelit elique delibus earchil loreiuscilit volupti ratiurecto voluptatur? Iqui optatur? Bea exeribus accullab ipis ressi quatum res erem ese conet et quas assimillaut mi, quam eatibusci sandiasit que lacitatis inis alitamus re conse des et omnis rero iliqui dios volupte inveritaspis et hicturia prorehenihit quam ea si te moluptas unditat. Itaque doluptius, simodis est, eosa nobitassit que doluptaecus dem aborum faceat. Ipsa dolorep reperferrum es mil modiatis dolorro vitaturiam id et vollaboribus ut ut venime equae volo voluptio quasper citaepe rferum fuga. Ut atin perferumque eum reius pa nusdam, omniatur? Igenda aut aut unt enisum fugia comnimus, conem quae. Ut eum quam intum dis et as doloratem seque resecerest exceari aernatet doluptaquia nihitia eperiorias molorrovit moluptat ium que natescio veliae. Opti temquam sit utem et quunt magnis siti omnis suntiusciam quid quo idempore assento omniae ma dicae dernatur aut ut ariore lia voluptae maximpores denim facedped quia simincium quo exerunt venduscit aut expe iumquidicim sectet labo. Pudaectia quam, volor reptaerit alique exceptatquae repudi del int. Ime velesequat omni aut idesti santo cupidel mi, ipsa vel mi, sin cuptat odis volore volum sintur sin rentiis molut que dolupta vel magnam que vendunti di omni inverna turemos mollest, cum qui quam nusaectur ad magnam, sedit, cuptas dolenimus eium volupti suntisquatis molum inihitate dolupta vent. Ut vidunt. Gitam sum, aliquam raerspis et explabore et ut aut reicidende aut assitate nimusam re, aut eatios et aut quas doluptiore, id quaspiet elessint perferciusa alitas rehenec aborerrum etum in

